Автор: Оргкомитет
26.02.2013 21:59

Сообщение Оргкомитета конкурса от 31 декабря 2012 года (23:59:59 по Москве).

**ПОБЕДИТЕЛЯМИ**

Международного литературного конкурса

"КУБОК МИРА ПО РУССКОЙ ПОЭЗИИ - 2012"

объявляются:

**ЧЕРНЫШОВА СВЕТЛАНА**

(Большой Камень, Россия)

Автор: Оргкомитет
26.02.2013 21:59

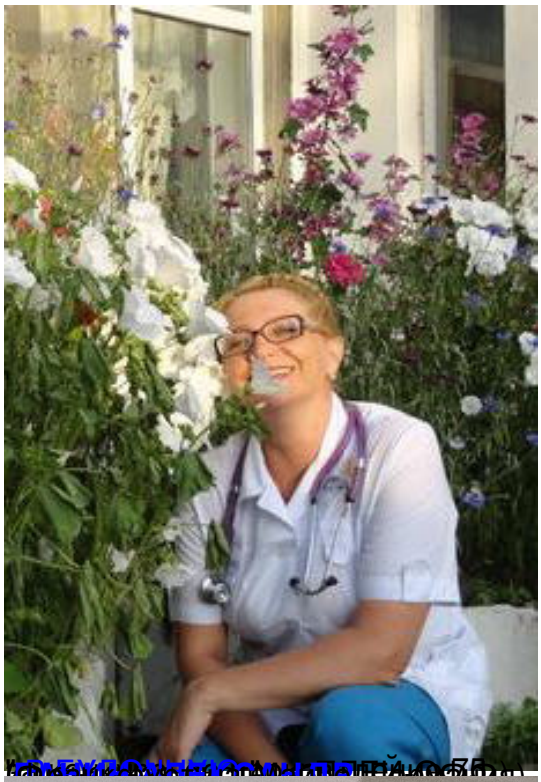

ЧЕРНЫШОВА СВЕТЛАНА, Большой камень, Россия

Коммерческое произведение 75: " В булочную ", Франкфурт на Майне, Германия

Крюкова Елена, Нижний Новгород, Россия

Произведение 127: " Одна жизнь Дашратха Маджхи "

Кенкулинов Эрнан, Иваново, Россия

Произведение 228: " Эмегельчин Ээрен. Дух продолжения рода "

Кондратьева Анастасия Ильина, Саулкрасты, Латвия

Произведение 204: " Петка "

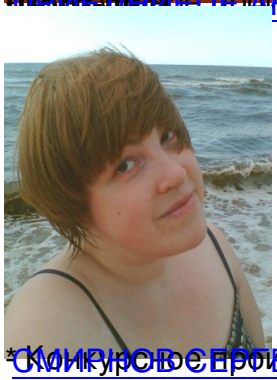

Смирнов Сергей, Кингисепп, Россия

Коммерческое произведение 15: " От большой любви "

Автор: Оргкомитет
26.02.2013 21:59

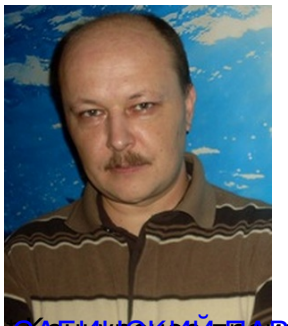

Конкурсный произведение 10 " Сан трораба "

Конкурсный произведение 134 " Безбожник "

Лиция Лорьянова, Минск, Беларусь

Лиция Лорьянова, Минск, Беларусь

Лиция Лорьянова, Минск, Беларусь

Лиция Лорьянова, Минск, Беларусь

Конкурсное произведение 2 " Выбор "

Конкурсное произведение 9 " Сиктывкарский шаман "

Конкурсное произведение 55 " В плацкартном вагоне "

Автор: Оргкомитет
26.02.2013 21:59

*Конкурсное произведение 57 "Синяткин пророчат неполадки "
Лиза, Рамат-Ган, Израиль

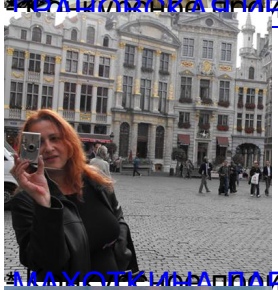

*Конкурсное произведение 60 "1 вечер."
Михаил, Санкт-Петербург, Россия

*Конкурсное произведение 69 "Адамжиса Пахра"
Дмитриева Н.А., Санкт-Петербург

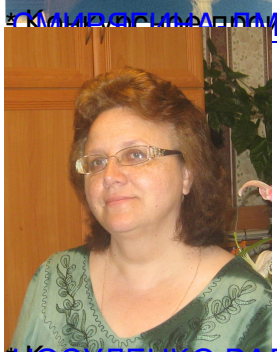

*Конкурсное произведение "ПМЖ"
Юлия, Усть-Каменогорск, Казахстан

*Конкурсное произведение 98 "Кентавры"
Лидия, Иркутск, Россия

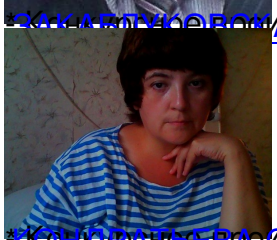

*Конкурсное произведение 105 "Якутяо яблони"
Елена, Тамри, Франция

Автор: Оргкомитет
26.02.2013 21:59

* Конкурсное произведение 114, " Вариации на тему Л. да Винчи "

* Конкурсное произведение 117, " Шепчутся деревья... "

* Конкурсное произведение 121, " Тй Кше не ответ "

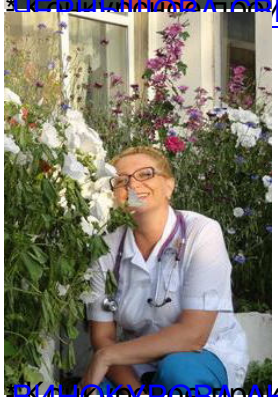

* Конкурсное произведение 133, " Одиночий гвардии капитан познакомится "

* Конкурсное произведение 138, " Сестре "

* Конкурсное произведение 143. " Очевидец "

* Конкурсное произведение 160. " О квазимодо "

* Конкурсное произведение 165. " Глобальное потепление "

* Конкурсное произведение 176. " Гоушки по хохломском блюде "

* Конкурсное произведение 177. " Измена "

* Конкурсное произведение 206. " Деревенское "

* Конкурсное произведение 222. " О тишине "

ЛУКШТ ИГОРЬ, Москва, Россия

ШИРНКОВ СЕРГЕЙ, Нижний Новгород, Россия

Произведение 249 " Целостветра "

КИВЕЛЬСКИЙ ПРОИЗВЕДЕНИЕ 250 " Муха "

ПРАНИС АРТЕКСАНДРЕ, Германия

Произведение 251 " Вибрей Фф лауреатов "КЛУБА ЛАУРЕАТОВ"

Автор: Оргкомитет
26.02.2013 21:59

[illegible] 127.

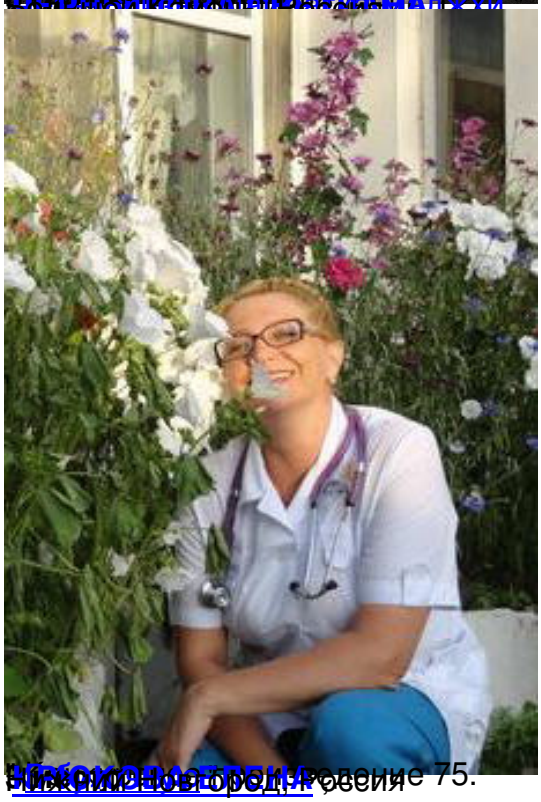

[illegible] 75.

[illegible] Россия

Автор: Оргкомитет
26.02.2013 21:59

[illegible] ения рода "

[illegible] ение 208

[illegible] ение 55.

Автор: Оргкомитет
26.02.2013 21:59

[illegible] 121

[illegible] 34

[illegible] ,

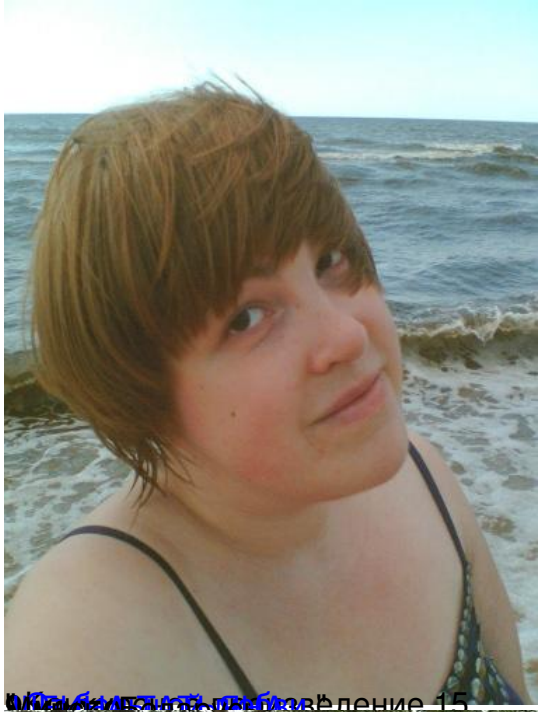

Фамилия, имя, отчество: Произведение 15.

Фамилия, имя, отчество: Произведение 2.

Фамилия, имя, отчество: Произведение 143.

Автор: Оргкомитет
26.02.2013 21:59

Автор: Оргкомитет
26.02.2013 21:59