Автор: Оргкомитет
30.06.2018 09:15

Полная информация обо всех участниках, подборках и итогах Международного литературного конкурса "7-й открытый Чемпионат Балтии по русской поэзии - 2018".

Внимание! В настоящее время протокол содержит не всю информацию о прошедшем конкурсе. Полный текст Итогового протокола будет опубликован после исправления технических неполадок на портале.

ВСТРЕЧАЕМСЯ В ИЮЛЕ:

Автор: Оргкомитет
30.06.2018 09:15

Автор: Оргкомитет
30.06.2018 09:15

ИТОГОВЫЙ ПРОТОКОЛ Балтийского литературного конкурса "Русской поэзии - 2018"

[illegible] протоколы оценочной системы "ноль-пять".

Автор: Оргкомитет
30.06.2018 09:15

Автор: Оргкомитет
30.06.2018 09:15

ПРИЗЕРЫ КОНКУРСА по оценочной системе Плей-офф

1 МЕСТО [Дмитрий АРТИС, Домодедово (Россия). "Мелкотемье"](#)

[Конкурсная подборка 12. ЕЛЕНА НАИЛЬЕВНА, Самара (Россия). "Ёлка, шарики,](#)

Автор: Оргкомитет
30.06.2018 09:15

[redacted] ЮЛИЯ ЛЕВИНА, Москва (Россия). "Подождика"

[redacted] ЛИЯ, Екатеринбург (Россия). "Сви-ри-ри"

Автор: Оргкомитет
30.06.2018 09:15

[redacted]

Конкурсная подборка 333. Елена ТАГАНОВА, Москва (Россия). "В том саду, в той

[redacted] – **Конкурсная подборка 228. Ольга КОРЗОВА, дер. Степановская (Россия). "Память"**

Автор: Оргкомитет
30.06.2018 09:15

Конкурсная подборка 111. Анна МАРКИНА, Люберцы (Россия). "Башмак на

Конкурсная подборка 51. Петр МАТЮКОВ, Бердск (Россия). "В пути"

Конкурсная подборка 33. Валентин ЕМЕЛИН, Колбъёрнсвик (Норвегия).

Автор: Оргкомитет
30.06.2018 09:15

А. Блок

ЛОНГ-ЛИСТ КОНКУРСА
по оценочной системе
Плей-офф

КОНКУРСНЫЕ ПОДБОРКИ:

Автор: Оргкомитет
30.06.2018 09:15

[illegible] Севастополь (Россия).

[illegible] Молдова). "Отдых" [illegible] (подборка публиковалась

[illegible] Гранадий Якимов, Курск (Россия).

Автор: Оргкомитет
30.06.2018 09:15

209. Майя Шварцман, Гент (Бельгия). "Воскурю я..." (подборка публиковалась

210. Ирина Шевелева, Николаев (Украина). "Сверстаю..." (подборка публиковалась анонимно)

Автор: Оргкомитет
30.06.2018 09:15

[illegible] Кошурбок, Москва (Россия).

[illegible] Виноградова, Нюрнберг (Германия).

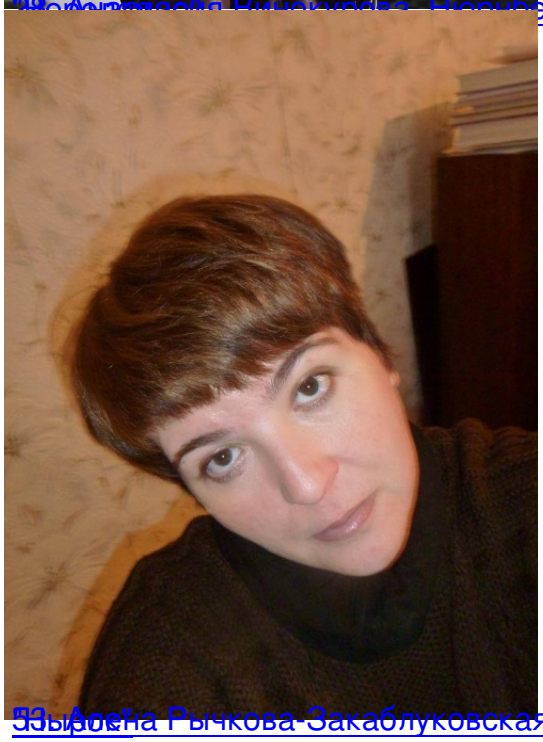

[illegible] Рычкова-Закаблуковская, Иркутск (Россия).

Автор: Оргкомитет
30.06.2018 09:15

76. Полина Овчинская, Москва (Россия).

200. Анатолий Атожев, Уфа (Россия).

Автор: Оргкомитет
30.06.2018 09:15

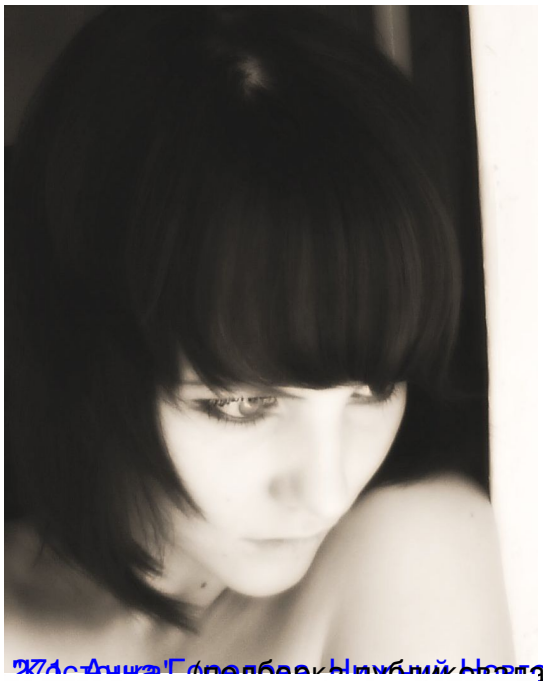

77. Анна Горелова, Нижний Новгород (Россия) "Дворняга" (подборка публиковалась анонимно).

112. Александра Герасимова, Томск (Россия) "Дворняга" (подборка публиковалась анонимно).

Автор: Оргкомитет
30.06.2018 09:15

30. Сергей Сергеев, Кинешма (Россия).

31. Сергей Новиков, Пенкой (Россия).

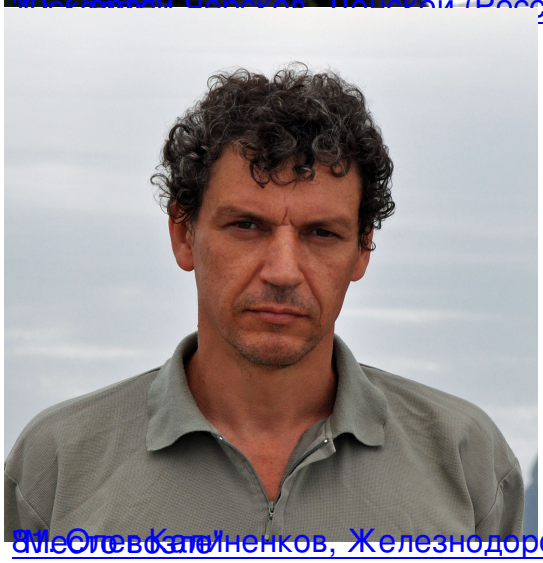

32. Олег Калиненков, Железнодорожный (Россия).

Автор: Оргкомитет
30.06.2018 09:15

[illegible] (Россия).

[illegible] Рига (Латвия).

[illegible] Москва (Россия).

Автор: Оргкомитет
30.06.2018 09:15

[105. Виталий Фесунтайнен, Санкт-Петербург (Россия).](#)

[209. Андрей Березов, Дромаска (Россия).](#)

[238. Игорь Громов, Архангельск (Россия).](#)

Автор: Оргкомитет
30.06.2018 09:15

[illegible] (Россия) (опубликовалась анонимно)

[illegible] (Россия) (опубликовалась анонимно)

[illegible] (Россия) (опубликовалась анонимно)

Автор: Оргкомитет
30.06.2018 09:15

Татьяна Прилепо, Тольятти (Россия).

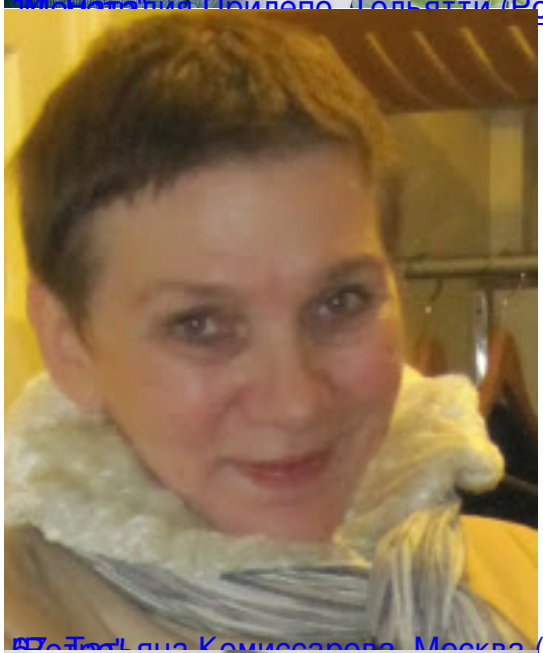

Татьяна Комиссарова, Москва (Россия).

Шерагасова Жанна Журавлёва, Нижний Тагил (Россия).

Автор: Оргкомитет
30.06.2018 09:15

[illegible] (Попросилась анонимно)

[illegible] (Попросилась анонимно)

ВСТРЕЧАЕМСЯ В ИЮЛЕ:

Автор: Оргкомитет
30.06.2018 09:15

Автор: Оргкомитет
30.06.2018 09:15

ЗВУКОВЫЕ ФАЙЛЫ

Международного литературного конкурса

7-й открытый Чемпионат Балтии по русской поэзии - 2018

Автор: Оргкомитет
30.06.2018 09:15

ПРИЗЕРЫ КОНКУРСА
по оценочной системе
ТОП-10. Произведения

ИТОГОВЫЙ ПРОТОКОЛ Международного литературного конкурса "7-й открытый Чемпионат Б

Автор: Оргкомитет
30.06.2018 09:15

Автор: Оргкомитет
30.06.2018 09:15

1 МЕСТО. АРТИС [illegible] Кабок (Россия) "В[illegible]ат этот лес, остывший к ноябрю..."

[illegible] (Норвегия). "Коллизия"

[illegible] реконструкция)
[illegible] стель!
[illegible] класс.
[illegible]
[illegible]

Майя ШВАРЦМАН, Гент (Бельгия). "Тяжеловесно раздвигая льды..."

Автор: Оргкомитет
30.06.2018 09:15

[redacted] **"В год, когда перегорали лампочки..."**

[redacted] **Сергей СМИРНОВ, Киндисепп (Россия). "Землеройка"**

Автор: Оргкомитет
30.06.2018 09:15

[redacted]лкой,

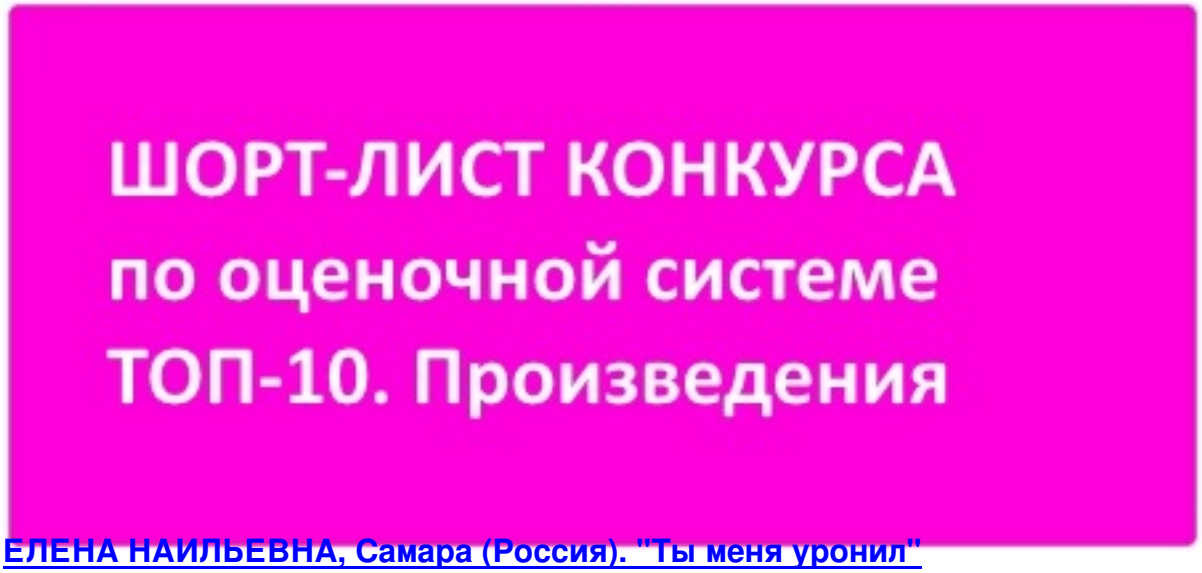

ЕЛЕНА НАИЛЬЕВНА, Самара (Россия). "Ты меня уронил"

Автор: Оргкомитет
30.06.2018 09:15

Глаша КОШЕНБЕК, Москва (Россия). "Пока"

Светлана ЧЕРНЫШОВА, Севастополь (Россия). "У старших сестер... "

Автор: Оргкомитет
30.06.2018 09:15

[redacted] ассоциея:
Андрей БАРАНОВ, Ярославль (Россия). "Собака"

[redacted]
Наталия САННИКОВА, Уфа (Россия). "С веток падают воробьи..."

Автор: Оргкомитет
30.06.2018 09:15

Андрей БАРАНОВ (Брянская область). "Сначала цифры стала забывать..."

Ирина Ивановна Ивановна
Ирина Ивановна Ивановна
Ирина Ивановна Ивановна

Автор: Оргкомитет
30.06.2018 09:15

[ГАЛИНА БЕЛОЗЕРСКАЯ (Одесия). "Ловля солнца"](#)

[Анна БОРЕЛОВА, Нижний Новгород (Россия). "Дула на холодное молоко..."](#)

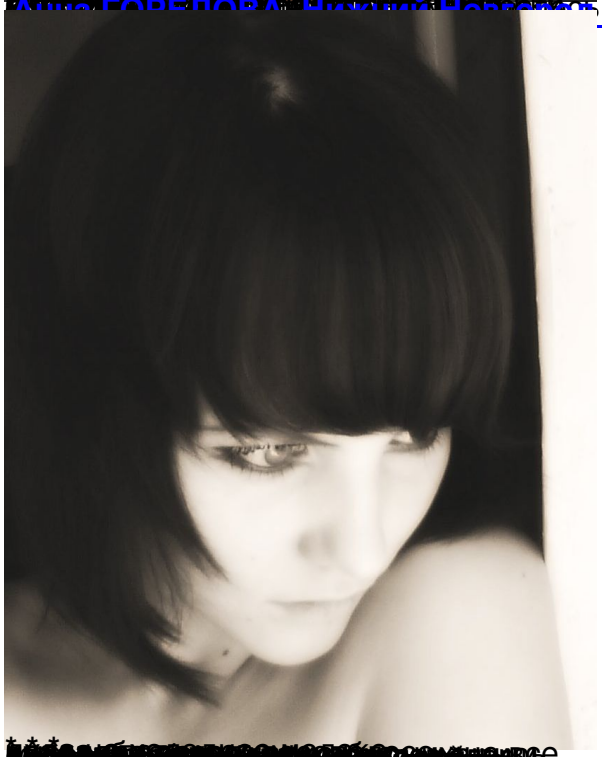

Автор: Оргкомитет
30.06.2018 09:15

ИТОГО		МЕСТО
90	АРТИС Дмитрий "Вот этот лес, остывший к ноябрю..."	I
90	ЕМЕЛИН Валентин "Коллизия"	I
68	ШВАРЦМАН Майя "Тяжеловесно раздвигая льды..."	II
56	КАЛУГИНА Петра "В год, когда перегорали лампочки..."	III
56	СМИРНОВ Сергей "Землеройка"	III
50	ЕЛЕНА НАИЛЬЕВНА. "Ты меня уронил"	IV
50	КОШЕНБЕК Глаша "Пока"	IV
47	ЧЕРНЫШОВА Светлана "У старших сестёр..."	V
43	БАРАНОВ Андрей "Собака"	VI
42	САННИКОВА Наталия "С веток падают воробьи..."	VII
40	БАРАНОВ Андрей "Сначала цифры стала забывать..."	VIII
37	МАРКИНА Анна "Что холодеешь анечка"	IX
36	ГАЛИЯ "Ловля солнца"	X
36	ГОРЕЛОВА Анна "Дула на холодное молоко"	X

СП

ВСТРЕЧАЕМСЯ В ОКТЯБРЕ:

Автор: Оргкомитет
30.06.2018 09:15

ПРИЗЕРЫ КОНКУРСА по оценочной системе ТОП-10. Подборки

1 МЕСТО – по сумме баллов

Конкурсная подборка 48. Дмитрий АРТИС, Домодедово (Россия). "Мелкотемье"

Автор: Оргкомитет
30.06.2018 09:15

[redacted]

[redacted]ЕМЕЛИН, Колбъёрнсвик (Норвегия).

[redacted]кция)
[redacted]ель!
[redacted]ласс.
[redacted]
[redacted]ты
[redacted]ера

Конкурсная подборка 226. Майя ШВАРЦМАН, Гент (Бельгия). "Беззвучные"

Автор: Оргкомитет
30.06.2018 09:15

БЕЗВУЩЫЕ

Конкурсная подборка 166. Елена КУШНЕРЕВИЧ, Москва (Россия). "Текущее"

ТЕКУЩЕЕ

воды
ружьем
ружьем
ружьем

Автор: Оргкомитет
30.06.2018 09:15

ШОРТ-ЛИСТ КОНКУРСА по оценочной системе ТОП-10. Подборки

Конкурсная подборка 200. Андрей БАРАНОВ, Яромаска (Россия). "Друг другу"

[redacted]

Конкурсная подборка 12. ЕЛЕНА НАИЛЬЕВНА, Самара (Россия). "Ёлка, шарики,

Автор: Оргкомитет
30.06.2018 09:15

[redacted] ЮСЬ

Конкурсная подборка 71. Петра КАПУГИНА, Москва (Россия). "Поождика"

ПОДОЖДИКА [redacted]

Конкурсная подборка 113. ГАЛИЯ, Екатеринбург (Россия). "Сви-ри-ри"

Автор: Оргкомитет
30.06.2018 09:15

[redacted]

Конкурсная подборка 8. Светлана ЧЕРНЫШОВА, Севастополь (Россия). "В гостях у

[redacted]

Конкурсная подборка 363. Майя ШВАРЦМАН, Гент (Бельгия). "Высунув язычок..."

Автор: Оргкомитет
30.06.2018 09:15

[redacted] здесь!),
[redacted]

[redacted]арт Фасхутдинов, Санкт-Петербург (Россия).

[redacted]ся.
[redacted]скоро!

Автор: Оргкомитет
30.06.2018 09:15

	ИТОГО		
АКИМОВ Геннадий "Они остолбенели враз..."	33	50	
АКИМОВ Геннадий "Писать о зеркалах – прескверный тон..."	7		
АКИМОВ Геннадий "Фатеж, Любаж, деревня Игино..."	10		
АРТИС Дмитрий "Вот этот лес, остывший к ноябрю..."	90	132	I
АРТИС Дмитрий "Графоманом был когда-то..."	25		
АРТИС Дмитрий "Как решение неразрешимых проблем..."	17		
БАРАНОВ Андрей "Сначала цифры стала забывать..."	40	103	IV
БАРАНОВ Андрей "Собака"	43		
БАРАНОВ Андрей "Чача"	20		
БАТХАН Вероника "Сезон зонтов"	30	50	
БАТХАН Вероника "Мы"	15		
БАТХАН Вероника "Show me the way"	5		
ВИНОКУРОВА Анастасия "Первый снег пошёл вероломно в рейд..."	5	17	
ВИНОКУРОВА Анастасия "По улице Пикадилли..."	5		
ВИНОКУРОВА Анастасия "Фейсбук"	7		
ГАЛИЯ "В переходе"	33	81	VII
ГАЛИЯ "Ловля солнца"	36		
ГАЛИЯ "Сви-ри-ри"	12		
ГЕРАСИМОВА Александра "Воздух недвижим..."	10	48	
ГЕРАСИМОВА Александра "И тогда человек становится..."	13		
ГЕРАСИМОВА Александра "Острее острого заточен карандаш..."	25		
ГРИГОРОВ Игорь "Заводь"	15	27	
ГРИГОРОВ Игорь "Зяблик"	5		
ГРИГОРОВ Игорь "Перекати-толе, чудак-книгочей..."	7		
ЕЛЕНА НАИЛЬЕВНА. "Мне нравится, что я больна Невами"	15	91	V
ЕЛЕНА НАИЛЬЕВНА. "Приходит ноябрь"	26		
ЕЛЕНА НАИЛЬЕВНА. "Ты меня уронил"	50		

Автор: Оргкомитет
30.06.2018 09:15

ЕМЕЛИН Валентин "Время фараона"	10	115	II
ЕМЕЛИН Валентин "Коллизия"	90		
ЕМЕЛИН Валентин "Мирмидонец"	15		
КАЛУГИНА Петра "В год, когда перегорали лампочки..."	56	87	VI
КАЛУГИНА Петра "Дождь пытается что-то сказать..."	26		
КАЛУГИНА Петра "Есть память живая и мёртвая..."	5		
КОМИССАРОВА Татьяна "Аннушка"	12	45	
КОМИССАРОВА Татьяна "Квартира"	15		
КОМИССАРОВА Татьяна "Сон Иды"	18		
КОПЫТОВА Елена "Несовершенство"	10	53	
КОПЫТОВА Елена "Обманка"	20		
КОПЫТОВА Елена "Сто тысяч мелочей"	23		
КОРЗОВА Ольга "Будешь в землю положено, злое зерно..."	24	69	
КОРЗОВА Ольга "Куст"	20		
КОРЗОВА Ольга "Лампы"	25		
КОШЕНБЕК Глаша "Еще"	26	106	III
КОШЕНБЕК Глаша "Пока"	50		
КОШЕНБЕК Глаша "Текущее"	30		
МАРКИНА Анна "Гирлянда"	12	69	
МАРКИНА Анна "Как пьяница, взорванный водкой..."	20		
МАРКИНА Анна "Что холодеешь анечка"	37		
ОРЫНЯНСКАЯ Полина "Затерянный мир"	18	45	
ОРЫНЯНСКАЯ Полина "Мой бог"	17		
ОРЫНЯНСКАЯ Полина "Чумной"	10		
ПРИЛЕПО Наталия "Звонишь мне раз в год..."	10	35	
ПРИЛЕПО Наталия "Монстр"	15		
ПРИЛЕПО Наталия "Небо до края"	10		
РЕМИЗОВА Ирина "Перед праздником"	10	57	
РЕМИЗОВА Ирина "Туман накануне"	17		
РЕМИЗОВА Ирина "Честный господин Майер"	30		
СМИРНОВ Сергей "Землеройка"	56	66	
СМИРНОВ Сергей "Следы на воде"	5		
СМИРНОВ Сергей "Третье небо"	5		
СТОЛЕТОВ Анатолий "Инвективное"	15	43	
СТОЛЕТОВ Анатолий "Натюрморт"	20		
СТОЛЕТОВ Анатолий "Так молчал Заратустра"	8		
ФАСХУТДИНОВ Ренарт "Августовское"	33	70	X
ФАСХУТДИНОВ Ренарт "Плейстоцен"	24		
ФАСХУТДИНОВ Ренарт "Точка отсчета"	13		

Автор: Оргкомитет
30.06.2018 09:15

ЧЕРНЫШОВА Светлана "Жизнь, она, говорит, простая..."	25	80	VIII
ЧЕРНЫШОВА Светлана "Здо́рово, что приехал! Мы тут..."	8		
ЧЕРНЫШОВА Светлана "У старших сестёр..."	47		
ЧЕРСКОВ Сергей "Кафель"	31	64	
ЧЕРСКОВ Сергей "Осколок"	15		
ЧЕРСКОВ Сергей "Тишина"	18		
ШВАРЦМАН Майя "Весть"	15	115	II
ШВАРЦМАН Майя "Как след утёнка на болотце..."	32		
ШВАРЦМАН Майя "Тяжеловесно раздвигая льды..."	68		
ШОКОЛ Юлия "Больше воздуха"	15	63	
ШОКОЛ Юлия "Река"	34		
ШОКОЛ Юлия "Пять ступенек в аид"	14		
Анонимная подборка 259 "Между прочим"	10	35	
Анонимная подборка 259 "Муравьиный дом"	5		
Анонимная подборка 259 "О мотыльках и других насекомых"	20		
Анонимная подборка 293. "Говорил, потому что иначе – молчать..."	10	57	
Анонимная подборка 293. "Если будет война..."	26		
Анонимная подборка 293. "Человекозвери и человекотравы..."	21		
Анонимная подборка 325. "Моллюск"	8	23	
Анонимная подборка 325. "Пачули"	10		
Анонимная подборка 325. "Помани да вымани..."	5		
Анонимная подборка 363. "Долго ещё и на затяжной глоток..."	23	75	IX
Анонимная подборка 363. "Китеж"	20		
Анонимная подборка 363. "Что уж ты там сочинял, Ганс Сакс..."	32		
Анонимная подборка 385. "Из окна"	19	29	
Анонимная подборка 385. "Родина"	5		
Анонимная подборка 385. "Сонет"	5		

Автор: Оргкомитет
30.06.2018 09:15

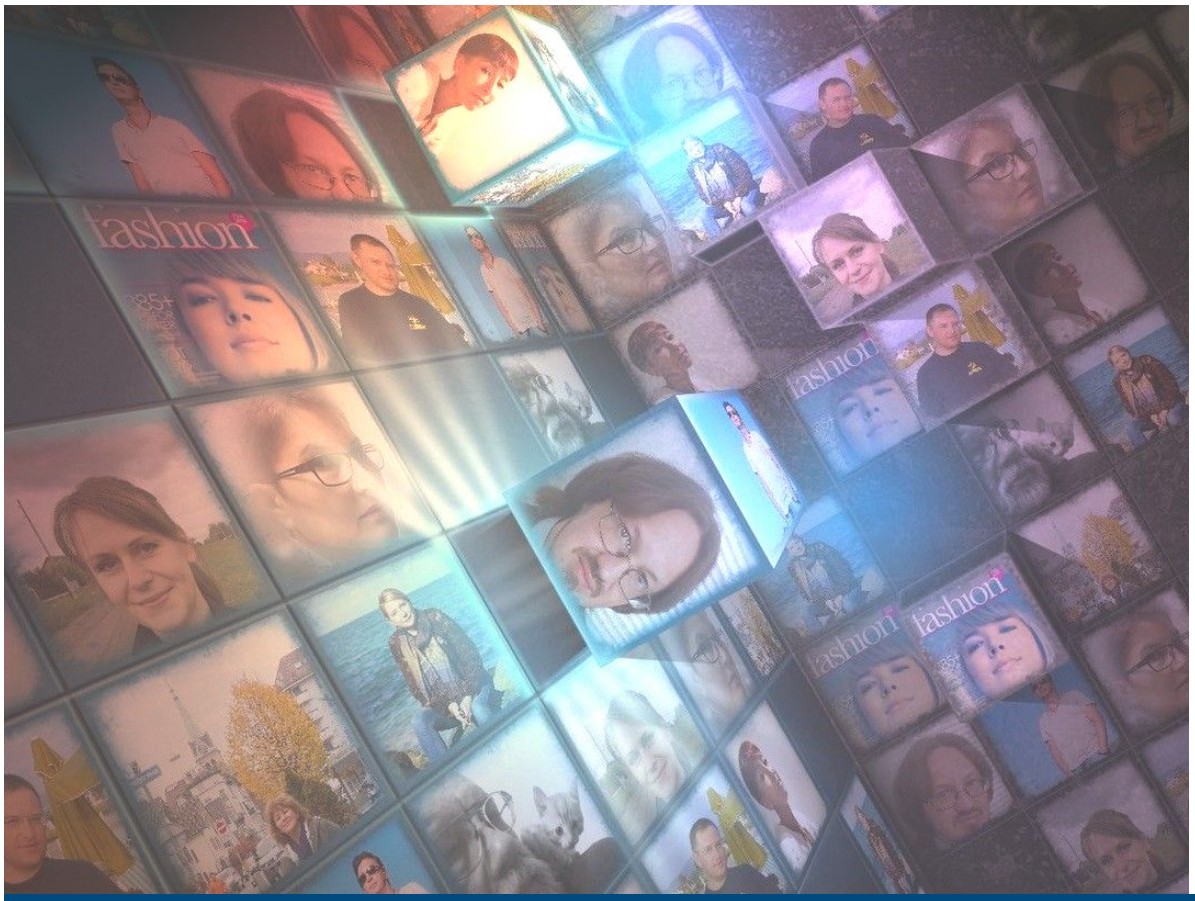

СП

ПРИЗ ОРГКОМИТЕТА
в номинации
"Неконкурсные стихи"

"Т **Обладатель ПРИЗА Евгений Дарёнов Stihi.Ru** ии - 2018"
Оксана ПОРОШИНА (Краснодарский край, Россия)

Автор: Оргкомитет
30.06.2018 09:15

[redacted] ездной.
[redacted] бург (Россия)

[redacted] ма
[redacted] ти.

[redacted]
Ольга ЛЕВСКАЯ, Красноярск (Россия)

Автор: Оргкомитет
30.06.2018 09:15

[illegible] (Украина) [illegible]

[illegible] Вадим СМОЛЯК, Санкт-Петербург (Россия) [illegible] Балкофе [illegible] Рустов:

Автор: Оргкомитет
30.06.2018 09:15

[redacted] Инга КАРАБИНСКАЯ. Украина) [redacted]

[redacted] Стихотворение из конкурсной подборки 291. "Бубубу" ,

Автор: Оргкомитет
30.06.2018 09:15

[redacted]1.

Автор: Оргкомитет
30.06.2018 09:15

СПЕЦИАЛЬНЫЕ ПРИЗЫ КОНКУРСА

[illegible] "ДРУЖБА

ОБЗОРЫ И КРИТИКА конкурсных произведений

[illegible] Критические обзоры конкурсного материала от [illegible] литературоведов и профессиональных критиков-экспертов.

Автор: Оргкомитет
30.06.2018 09:15

ЗВУКОВЫЕ ФАЙЛЫ

Международного литературного конкурса

7-й открытый Чемпионат Балтии по русской поэзии - 2018

Автор: Оргкомитет
30.06.2018 09:15

СП

[redacted] (отбор шло)

[redacted] , п.

СП